

**Agenzia del Territorio  
CATASTO FABBRICATI  
Ufficio Provinciale di  
Siena**

Dichiarazione protocollo n. 000111341 del 12/05/2003

Planimetria di u.i.u. in Comune di Castelnuovo Berardenga

Localita' Pretaccioione

civ.

Identificativi Catastali:

Sezione:  
Foglio: 21  
Particella: 81  
Subalterno: 14

Compilata da:  
Semplici Paolo

Iscritto all'albo:  
Periti Edili

Prov. Siena

N. 438

Scheda n. 1

Scala 1:200

Catasto dei Fabbricati - Situazione al 29/03/2011 - Comune di CASTELNUOVO BERARDENGA (C227) - Foglio: 21 - Particella: 81 - Subalterno: 14

STRADA COMUNALE DELL' ARBIOLA piano: T;

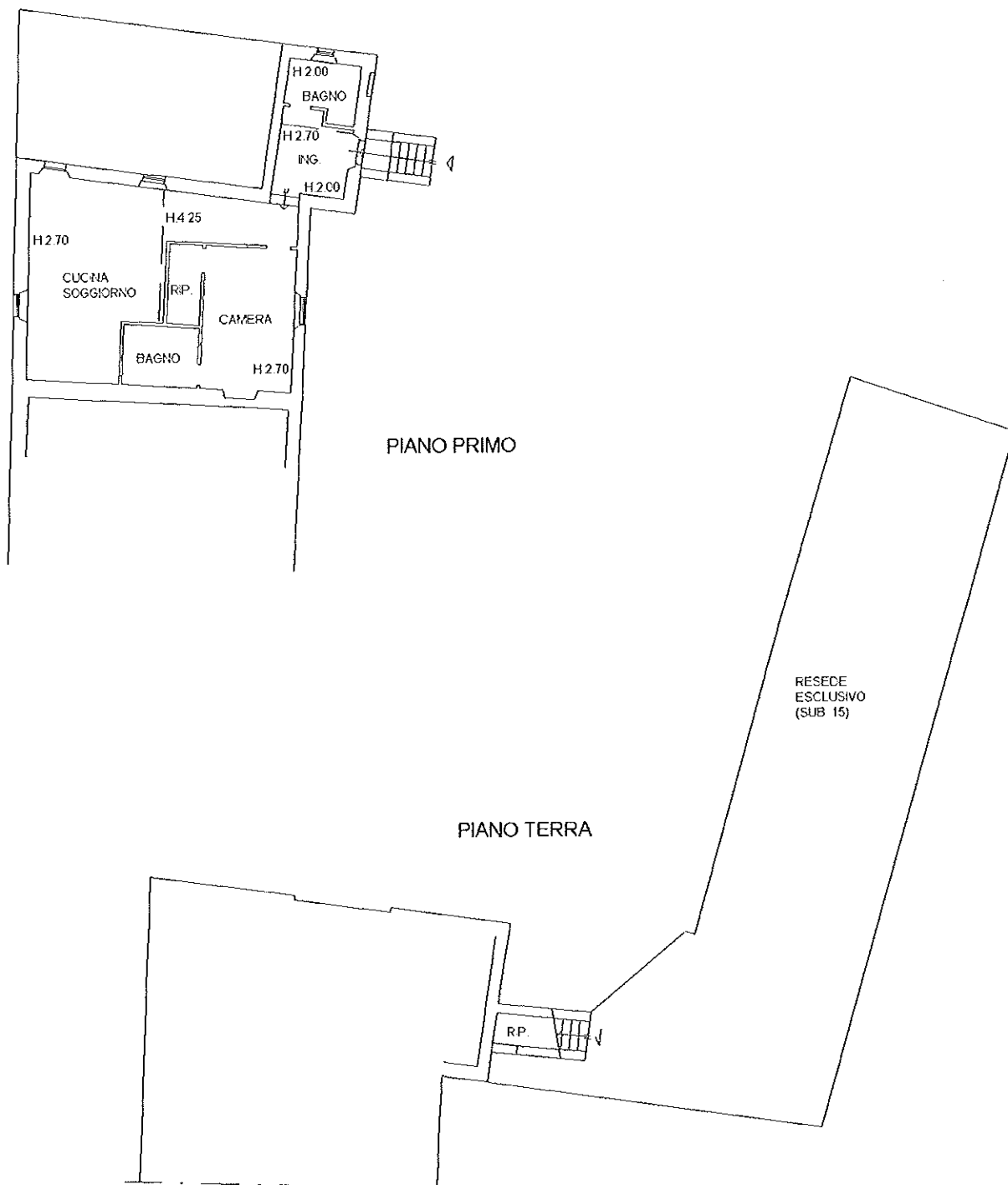

10 metri

Ultima planimetria in atti

